LE DITA PIU' VELOCI DEL WEST

Se hai sempre apprezzato la rude maestria degli artigiani del vecchio west e sogni di diventare bravo a lavorare il legno o di cimentarti nell'arte della lavorazione di cuoio e pellame.... Partecipa!

SPECIALITA':
ARTIGIANO - LAVORATORE IN CUOIO

29-30 Giugno
1 Luglio 2018
Verzuolo (CN)

Contatti dei Capi Campo:

Zauli Erik	zaulierik@gmail.com	340-379.34.38
Dora Penzone	dorapenzone@gmail.com	347 679 4949

Find us on Facebook

http://www.facebook.com/LeDitaPiuVelociDelWest

AVVENTURA ON THE ROCK VOL IX

CAMPO di Specialità di ALPINISTA consigliato per guide ed esploratori!

SIETE PRONTI ALLA SFIDA?

Il ritrovo è fissato per venerdì 22 Giugno 2018 presso la piazza del Municipio di Caprie (TO) alle ore 13:00 "già mangiati" e con 15 € di quota. Il campo si concluderà alle medesime coordinate per le ore 16:30 di domenica 24 Giugno

ALLORA, SIATE PREPARATI!

Vivremo un'avventura all'aria aperta sia di giorno che di notte,mettendoci a confronto con la montagna e le sue sfide. Impareremo a muoverci con disinvoltura, ma in sicurezza tra boschi, ascese in vetta, ferrate e arrampicate. Ecco cosa sarà indispensabile : carta di specialità, una camicia a quadri per tutti, + per le ragazze una gonna lunga e per i ragazzi cappello di paglia (alla contadina); un dolce tipico, uniforme completa, gavetta, tazza, un piccolo zainetto da escursionismo (che useremo subito!) scarponi (da indossare alla partenza!) e scarpe da ginnastica, maglione e giacca a vento, poncho/k-way, torcia elettrica, necessario per lavarsi, materassino + sacco a pelo, vangelo, borraccia, quaderno e scheda medica con vaccinazioni. Chiavettacon almeno 4Gb di spazio per le foto!

TI ASPETTIAMO!

I capi: Nicolas, Giulia, Eleonora, Veronica, Gino, Paolo, Irene, Pier e Carlo

Chi li possiede (ma non si deve comprare nulla!) può portare: kit da arrampicata, imbragatura, scarpette, caschetto ecc...sempre che vi stia nello zaino!!! Vi preghiamo di comunicarci se portate del materiale vostro entro **domenica 3 giugno** all'indirizzo avventuraontherock@gmail.com

Per ogni necessità durante in campetto chiamare 348-8194127 ~ 342-5937205 durante il campo saranno gli unici cellulari in funzione!

"L'unico vero viaggio verso la scoperta non consiste nella ricerca di nuovi paesaggi, ma nell'avere nuovi occhi"

Marcel Proust

COUS COUS RICCO ... MI CI FICCO !!!

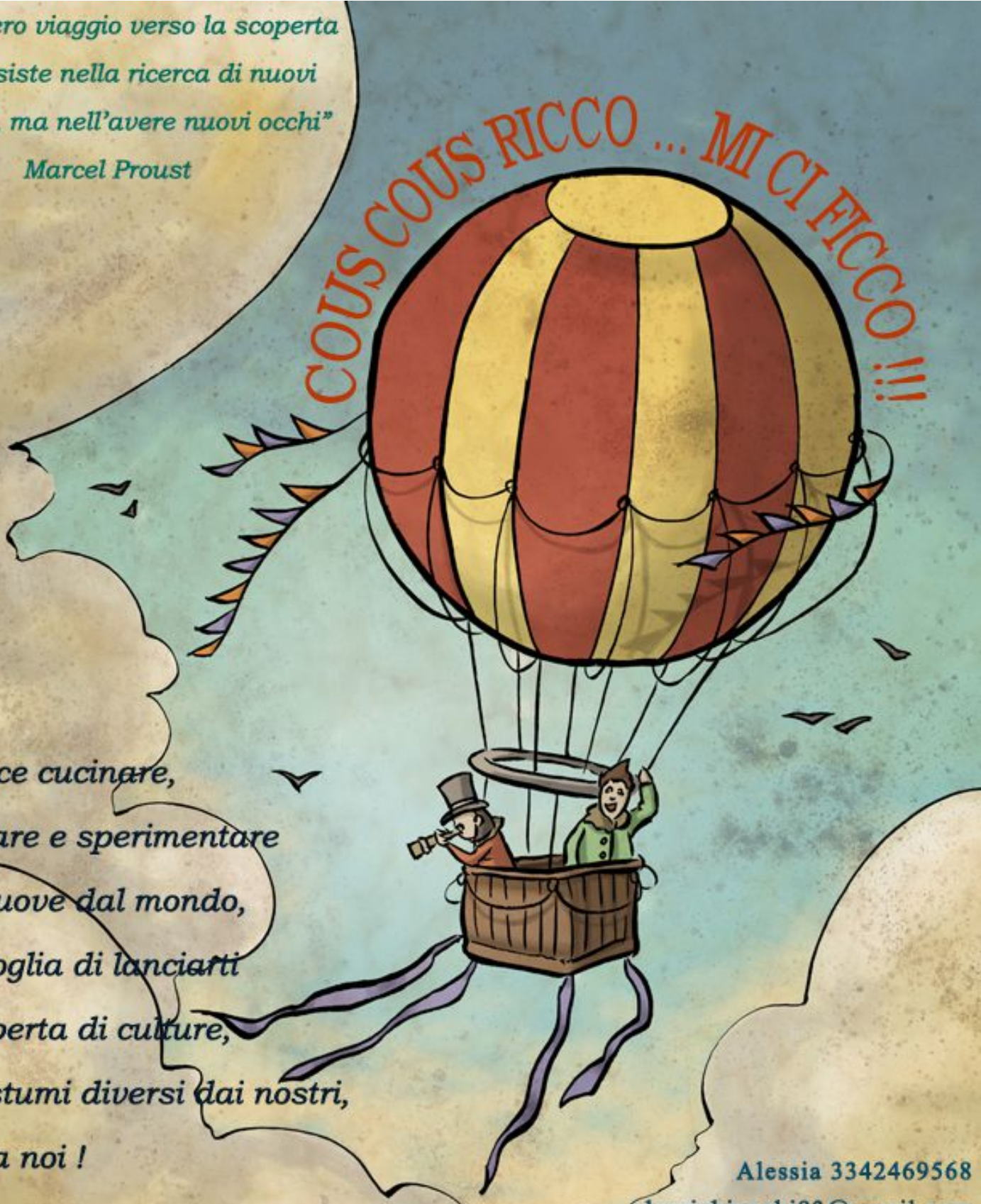

Se ti piace cucinare,
assaggiare e sperimentare
ricette nuove dal mondo,
se hai voglia di lanciarti
alla scoperta di culture,
usi e costumi diversi dai nostri,
unisciti a noi !
Questo è il viaggio che fa per TE!!!

Alessia 3342469568
alessiabianchi93@gmail.com
Antonio 3469524203
antonio.signorini@teletu.it

Torino

29 giugno - 1 luglio

Quali specialità?!
Europeista, cuciniere,
folclorista e servizio missionario

EMERGENZA ? ESTOTE PARATI !

AIUTA GLI AVENGERS A SALVARE IL MONDO!

22 - 24 GIUGNO 2018
ALMESE

INFERMIERE - POMPIERE - TOPOGRAFO - GUIDA - CORRISPONDENTE RADIO - NUOTATORE - SEGNALATORE

AVENGERS DI RIFERIMENTO

ANDREA 335.6986232
ferrigel@gmail.com

MARZIA 338.6089816
marziaa92@hotmail.it

COSTUIAMO UN PO

Le tribù si raduneranno a Valenza (AL), dal 22 al 24 di Giugno

Insieme, condivideremo la conoscienza delle specialità di Campeggiatore e di Naturalista

Capi Campo

Beatrice:
340 151 4612 bea.bi@hotmail.it

e

Enrico:
3466016877 enricharlie@gmail.com

CICLISTA

Vuoi pedalare tanto da consumare le ruote della tu bici?

HEBERTISTA

Vuoi costruire e affrontare un vero percorso Hebert?

GLI DEI DELL'OLIMPO HANNO BISOGNO DI NUOVI EROI

Ti aspettiamo ad Arona (NO) dal 29 giugno al 1 Luglio per vivere un'avventura incredibile

FEDERICO 3388971702 ADELE 3471391600

OLIMPIKAMPO 2018

NUOTATORE

Vuoi scoprire tutti gli stili e le tecniche del nuoto?

ATLETA

Vuoi conoscere la storia delle discipline dell'atletica?

UN PO STRANO

Rivarone (AL) - 22/23/24 giugno 2018

CANOISTA
FLUVIALE
E... UN PO' DI
MAESTRO DEI NODI

Parti con noi per un viaggio alla scoperta dei fiumi e dei loro segreti... navigherai sul Tanaro e sul Po in canoa e in zattera osservando la natura!

Imparerai a guidare diverse imbarcazioni, a progettare un percorso lungo il fiume e a gestire situazioni di emergenza in acqua.

Vieni a passare qualche giorno con noi per imparare nuove tecniche, ma soprattutto per divertirti!

AGESCI

Se hai dei dubbi o vuoi sapere qualcosa in più puoi contattarci!

Stefano 335 59 57 666
stefano@scaglionefalegname.com

Marta 339 76 58 961
martamttn@gmail.com

A.A.A. Cercasi Attori! Musici! Scenografi! Cantanti! Artisti di strada!

Buone notizie dal mondo dello spettacolo: il Maestro di Cerimonie del Prestigioso Circo Ostracassi è disposto a valutare l'assunzione (previo breve periodo di prova) di giovani e volenterosi artisti che desiderino apprendere le antiche discipline circensi e misurarsi subito nell'allestimento dello spettacolo di apertura della stagione del *Prestigioso Circo Ostracassi*

Vuoi far parte anche tu del grandioso mondo del circo?
Ti aspettiamo al campetto di specialità
Giàll'Incirco Hollywood
dal 22 al 24 giugno 2018
a S. Antonino di Susa

Per info e dettagli:
Chiara 3382622399 chia.cuttica@gmail.com
Giacomo 3386933596 ferramoscagiacomo@yahoo.it

Redattori, Fotografi, Grafici, Esperti Del Computer, Disegnatori E Registi…

MATRIX

…È TORNATO!!

E abbiamo bisogno di voi per decifrare questo mondo!

Vi aspettiamo dal 29 giugno al 1 luglio 2018 a Torino!

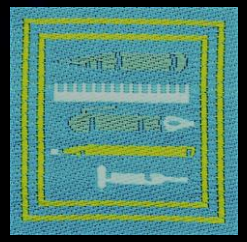

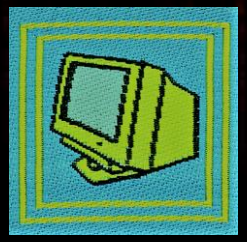

Per info, non esitate a scriverci!

Dario: dario@fuoridalgregge.it Martina: martina.mattalia@gmail.com

CAMPETTO DI SPECIALITÀ REGIONALE EG

Luogo: Viverone
Data:29-30 Giugno e 1 Luglio
Capi Campo: Valeria Marzachi e Alessandro Bono
Telefoni:Alessandro: 333-4248622
Valeria: 327-4744429
Specialità Trattate:
Velista, Canoista, Corrispondente Radio, Maestro dei nodi e Nuoto salvamento

PASSAGGIO AD OVEST

Vuoi vivere l'esperienza della frontiera? Combattere gli avversari più temibili, dormire in condizioni estreme e mettendoti a dura prova?

Questo è il campetto che fa per te: solo qui potrai diventare un/a vero/a campeggiatore o boscaiolo, scoprendo la bellezza della frontiera ed imparando a domarla!

Capi Campo:
Denis 3385308593
Francesca 3208126035

Email Campo:
passaggioadovest@gmail.com

Dove? Collina morenica di Rivoli
Quando? 29.30 Giugno 1 Luglio 2018

SOLO PER LE GUIDE E GLI ESPLORATORI CHE VOGLIONO DIVENTARE VERI CAMPEGGIATORI o BOSCAIOLI

Seguiranno informazioni per le vere i veri duri